

CORPO "A" 2° PIANO H. LOCALI 260 MT.

H. 2.60 MT

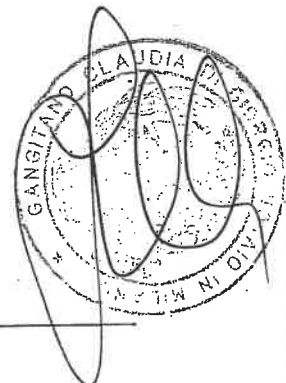

Catasto dei Fabbricati - Situazione al 23/06/2017 - Comune di VALDIDENTRO (L557) - < Foglio: 52 - Particella: 110 - Subalterno: 15 >
VIA BAGNI NUOVI piano: 2;

Simetria in atti

MINISTERO DELLE FINANZE

DIREZIONE GENERALE DEL CATASTO E DEI SERVIZI TECNICI ERARIALI

Lire 15

NUOVO CATASTO EDILIZIO URBANO

(R. DECRETO-LEGGE 13 APRILE 1939, N. 637)

Immagine dell'immobile situato nel Comune di VALDIDENTRO Via SS. N° 30 DELLO STELVIO
Proprietario IMMOBILIARE NICIA s.a.s. DI PORTA e O. VIA LEOPARDI 10 ERBA (COMO)
Riferimento alla dichiarazione presentata all'Ufficio Tecnico Erariale di SONDRIO

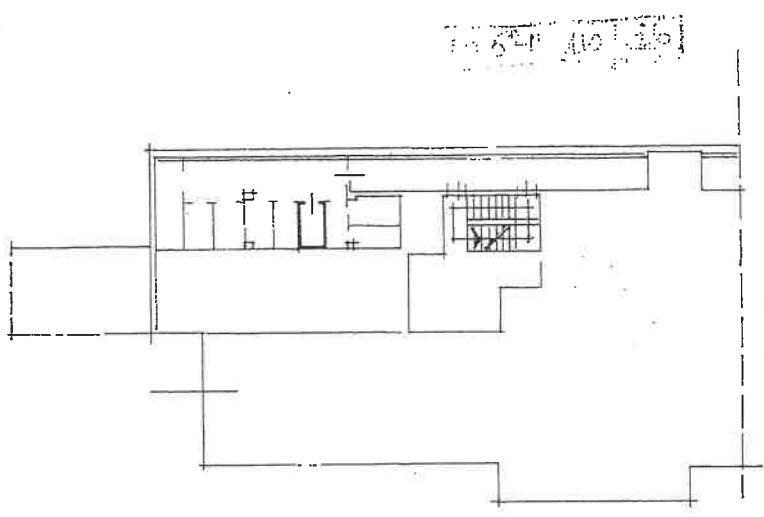

CORPO "A" P. INGRESSO PORTICATO

ORIENTAMENTO



SCALA DI 1:200

SPAZIO RISERVATO PER LE ANNOTAZIONI D'UFFICIO

DATA
PROT. N°

Compilata dal PERITO EDILE
PIETRO RUSCONI
Iscritto all'Albo dei PERITI EDILI
della Provincia di COMO AL N° 222
DATA 3 Dicembre 1973
Firma: *[Signature]*

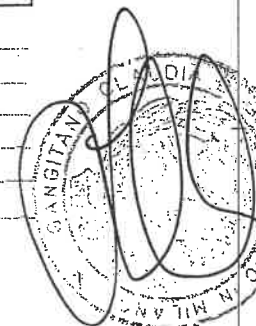

Catasto dei fabbricati - Situazione al 23/06/2017 - Comune di VALDIDENTRO (L.557) - < Foglio: 52 - Particella: 110 - Subalterno: 26 >
VIA BAGNI NUOVI piano: S1;

planimetria in atti

NUOVO CATASTO EDILIZIO URBANO

Planimetria dell'immobile situate nel Comune di VALDIDENTRO - Via A. B. ... DELLA ...
Ditta ... IMMOBILIARE ... NICA ... S.A.S. ... DI ... PORTA ... VIA ... LEOPARDI ... B. ... (2019)
Allegata alla dichiarazione presentata all'Ufficio Tecnico Esareale di ... SONDRIO

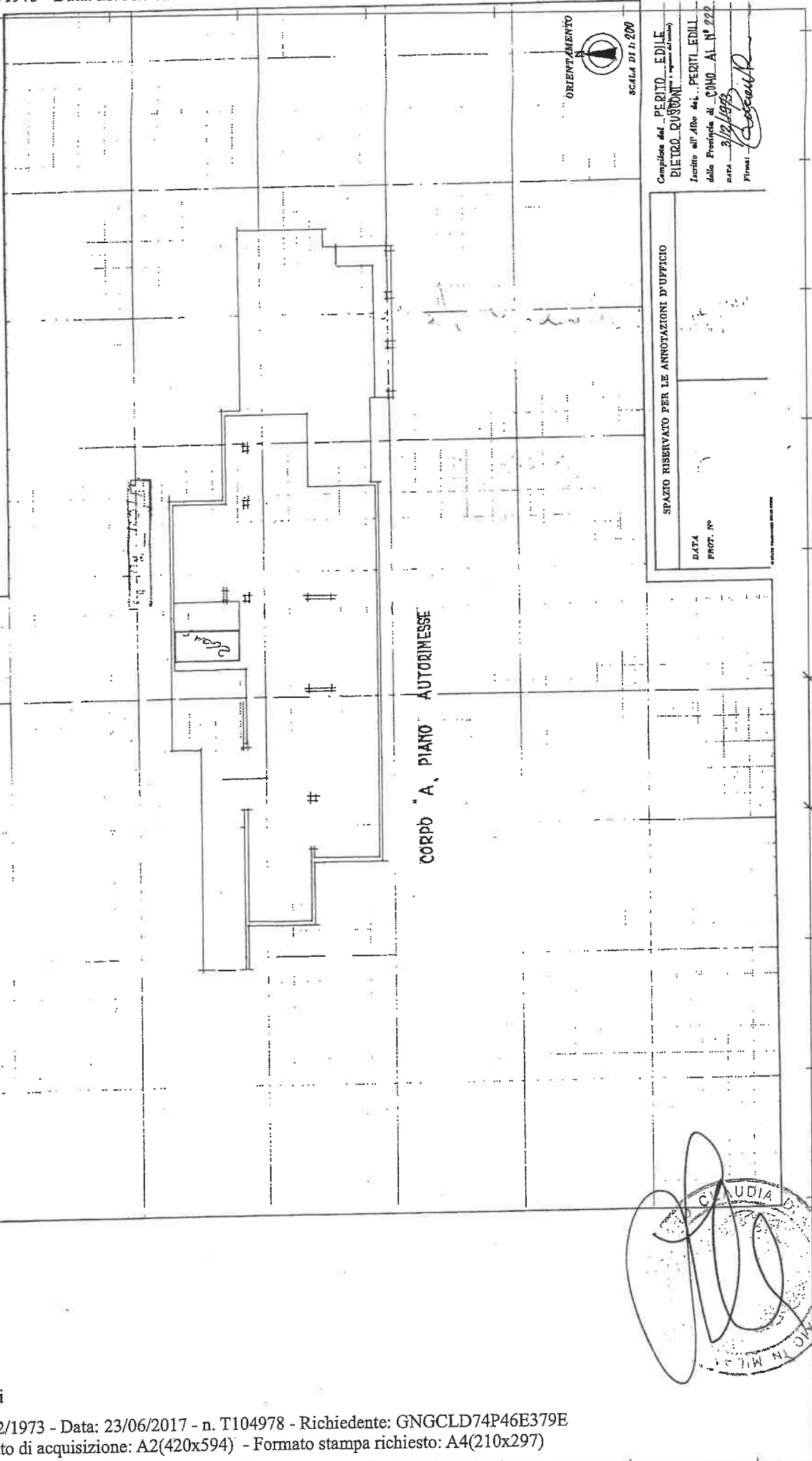

CORPO "A, PIANO" AUTORINESSE

ORIENTAMENTO
SCALA DI 1:200

Compilato da: PERITO EDILE
PIETRO PUSONI
Incarico all'Alto del ... PERITI EDILI
della Provincia di ... CONGO - AL N° 022
DATA: 21/12/1973
Firma: *[Signature]*

SPAZIO RISERVATO PER LE ANNOTAZIONI D'UFFICIO
DATA
PROT. N°

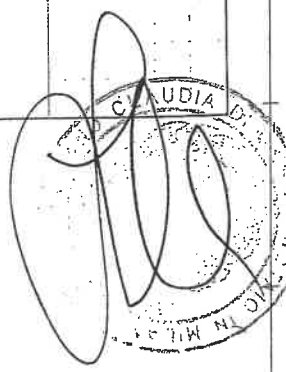

Catasto dei fabbricati - Situazione al 23/06/2017 - Comune di VALDIDENTRO (L559) - < Foglio: 52 - Particella: 110 - Subalterno: 52 >
VIA BAGNI NUOVI piano: S1;

in atti